



Mărgele de sticlă

Fișă tehnică produs nr. 7106-7112

07.11.2019



Agregat decorativ din mărgelile rotunjite de sticlă colorată, fără margini ascuțite. Disponibile în 6 culori transparente, plus negru. Aplicare corectă conferă tencuiei inserții colorate strălucitoare și adâncime. Efectul vizual depinde de iluminarea suprafeței.

■ Utilizări

Aditiv pentru Tencuiala pe bază de var KREIDEZEIT Fină și Medie.

■ Culori disponibile

- roșu rubin
- chihlimbar
- verde deschis
- turcoaz
- albastru deschis
- negru
- transparent

■ Cantitate recomandată

6 % (25 kg tencuială + 1.5 kg mărgelile de sticlă)

■ Cantitate maximă

100 % (25 kg tencuială + 25 kg mărgelile de sticlă), este mai greu de prelucrat, dar aspectul vizual obținut este excelent.

■ Consum per mp

Calculat cu Tencuială pe bază de var KREIDEZEIT Fină.

- mixtură 6 % = 4 kg Tencuială pe bază de var Fină + 240 g mărgelile de sticlă per m².
- mixtură 100 % = 3,5 kg Tencuială pe bază de var Fină + 3,5 kg mărgelile de sticlă per m².

■ Pregătirea substratului

Toate suporturile puțin absorbante și cele cu capacitate de absorbție variabilă (precum plăcile din gips-carton, plăcile pe bază de gips armate cu fibre, tencuielile cu reparații) se tratează inițial cu Grund Vega (produs nr. 1105) sau Grund de cazeină (produs nr. 1103). Suprafața se acoperă integral cu un strat uniform de Tencuială pe bază de var Medium (produs nr. 3104) și se lasă să se usuce complet. Un finisaj uniform se obține numai pe un substrat cu capacitate de absorbție uniformă.

■ Aplicare

Amestecați cantitatea dorită de mărgelile de sticlă în tencuiala gata preparată. De obicei, nu mai este necesară adăugarea de apă pentru diluare. Aplicați amestecul pe perete cu o gletieră, într-un strat un pic mai gros decât granulația mărgelilor. Lăsați să se stabilizeze o perioadă, apoi ștergeți suprafața cu un burete umed, până când mărgelile devin vizibile.

Evitați scurgerea apei pe suprafața tencuită.

Lăsați din nou să se întărească, apoi ștergeți reziduurile de var de pe mărgelile cu un burete curat și ușor umezit. După uscare, dacă există în conținut reziduuri de var pe mărgelile, ștergeți-le cu un burete de vâscoză curat și uscat.

■ Variații creative

Nu este obligatoriu să repartizați mărgelile în mod uniform pe toată suprafața, ci puteți realiza modele cu concentrații mai mari sau mai mici de mărgelile, sub formă de pete, ciorchini, dungi etc.

■ Ambalare

produs nr.	culoare	greutate
7106-500	transparent	500 g
7106-1		1 kg
7106-20		20 kg
7107-500	roșu rubin	500g
7107-1		1 kg
7107-20		20 kg
7108-500	chihlimbar	500 g
7108-1		1 kg
7108-25		25 kg
7109-500	turcoaz	500 g
7109-1		1 kg
7109-25		25 kg
7110-500	negru	500 g
7110-1		1 kg
7110-20		20 kg
7111-500	albastru deschis	500 g
7111-1		1 kg
7111-20		20 kg
7112-500	verde deschis	500 g
7112-1		1 kg
7112-25		25 kg

Pentru prețuri, consultați lista de prețuri actuală.

■ Depozitare

Produsul poate fi păstrat pe termen nedeterminat, dacă este depozitat într-un loc uscat.

■ Gestionarea deșeurilor

Resturile de produs nu se aruncă în rețeaua de canalizare. Reziduurile uscate se pot colecta și evacua împreună cu deșeurile menajere. Ambalajele goale se predau la centrele de colectare.

■ Fraze de pericol

Nu e cazul.

■ Sfaturi privind siguranța

A nu se lăsa la îndemâna copiilor.

Prezentele informații reflectă stadiul actual al cunoștințelor noastre din domeniu. Din cauza multiplelor modalități de aplicare, precum și a diversității condițiilor de mediu sau a suprafețelor suport, producătorul nu își asumă nicio răspundere cu privire la aceste recomandări. Înainte de utilizare, se va testa compatibilitatea produsului cu suprafața suport (aplicare de probă). Prezentele recomandări își pierd valabilitatea în caz de revizuire sau de modificare a produsului.

Informații actuale cu privire la acest produs sunt disponibile online, la adresa: www.kreidezeit.de.



6% Mărgele de sticlă - verde deschis, în Tencuială pe bază de var Medie



6% Mărgele de sticlă - negru, în Tencuială pe bază de var Medie



100% Mărgele de sticlă - transparent, în Tencuială pe bază de var Medie



6% Mărgele de sticlă - chihlimbar, în Tencuială pe bază de var Medie



100% Mărgele de sticlă - turcoaz, în Tencuială pe bază de var Medie



6% Mărgele de sticlă - rubin, în Tencuială pe bază de var Medie

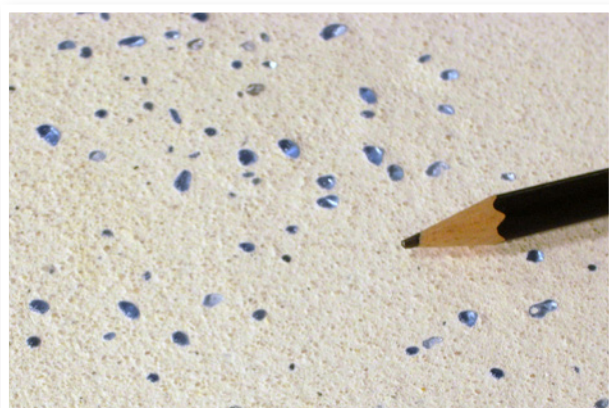

6% Mărgele de sticlă - albastru deschis, în Tencuială pe bază de var Medie